Diese Version wurde erfolgreich vom vs³d e.V. geprüft. Mehr dazu unter https://vs3d.de.

Christa Röber, Rafaela Häusle, Magdalena Berchtold

Arbeitsblatt: Texte lesen und schreiben

Zusatzmaterialien zu Buch 1, Arbeitsheft 4, Seite 54

Die Kinder vom Zirkus Palope - Zusatzmaterial für den Unterricht. Illustration und Layout: Hinrich van Hülsen. Verein für schriftsprachstrukturierende Didaktik, Osnabrück, Februar 2021.
URL: https://zirkus-palope.de/downloads.

Lizenzhinweis:
Dieses Werk unterliegt den Bestimmungen der Creative-Commons-Lizenz „Namensnennung – Weitergabe unter gleichen Bedingungen 4.0 International (CC BY-SA 4.0)“.
https://creativecommons.org/licenses/by-sa/4.0/deed.de

Das bedeutet, Sie dürfen das Material für beliebige Zwecke in jedwedem Format oder Medium vervielfältigen und weiterverbreiten, das Material remixen, verändern und darauf aufbauen, solange Sie folgende Bedingungen einhalten:

1. Namensnennung — Sie müssen angemessene Urheber- und Rechteangaben machen, einen Link zur Lizenz beifügen und angeben, ob Änderungen vorgenommen wurden. Diese Angaben dürfen in jeder angemessenen Art und Weise gemacht werden, allerdings nicht so, dass der Eindruck entsteht, der Lizenzgeber unterstütze gerade Sie oder Ihre Nutzung besonders.

2. Weitergabe unter gleichen Bedingungen — Wenn Sie das Material remixen, verändern oder anderweitig direkt darauf aufbauen, dürfen Sie Ihre Beiträge nur unter derselben Lizenz wie das Original verbreiten.

Aktualisierte Versionen, weitere Werke der Reihe und zusätzliche Informationen zu den „Kinder vom Zirkus Palope“ finden Sie unter http://zirkus-palope.de. Auf der Webseite des Vereins für schriftsprachstrukturierende Didaktik e.V. finden Sie Informationen, wie Sie die weitere Arbeit an den Materialien unterstützen können: http://vs3d.de.

Achtung: Das Siegel „geprüft vom vs³d“ ist urheberrechtlich geschützt und muss bei veränderten Fassungen entfernt werden. Der Verein für schriftsprachstrukturierende Didaktik e.V. prüft gerne veränderte Fassungen oder sonstiges Material und zeichnet sie mit diesem Siegel aus.

Didaktischer Kommentar:

Die Kinder lesen die Texte und verändern sie zu eigenen Versen, indem sie die Satzglieder umstellen.

In einem Traum
fiel ich vom Baum
in ein Fass mit Schaum.
Oh, so ein Traum!

Fiel ich vom Baum
in einem Traum
in ein Fass mit Schaum?
Oh, so ein Traum!

In ein Fass mit Schaum
fiel ich vom Baum
in einem Traum.
Oh, so ein Traum!

Frau Saus
baut
ein Haus
für ihre Maus.

Frau Saus
baut
ein Haus
für ihre Maus

Für ihre Maus
baut

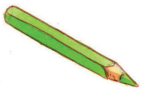

Im Zoo am Zaun
von den Pfau'n
stehen zwei Clown'
mit ihren Frauen
und schauen
und staunen

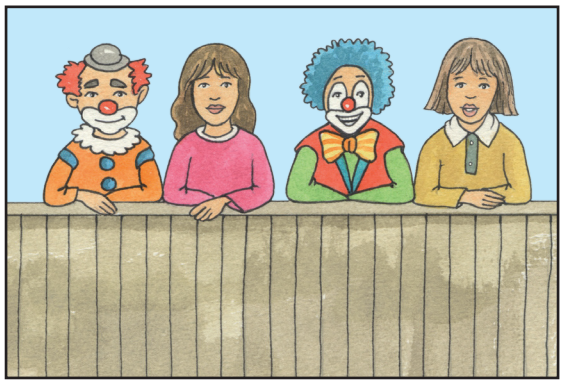

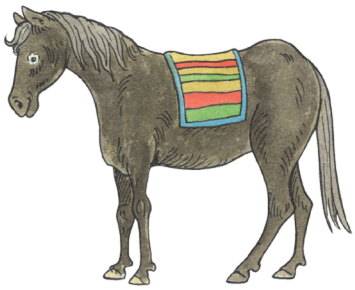

Der Gaul
von Zau
mit dem weichen Maul
ist schlau

PEPE
zirkus-palope.de